

EMALY

3 bis rue de la marne - 94170 Le Perreux sur marne

Tel. 01 48 72 11 75 - Fax. 01 48 72 09 44

Web. [www.cilo.mobi](http://www.cilo.mobi) -Mail. info@emaly.fr



# Cilo

## LE REHAUSSSEMENT DE CILS



**1.** Démaquiller soigneusement les yeux avec une lotion non-grasse (type « Le bio de Cilog »), afin de pouvoir démarrer le rehaussement de cils « Cilo » sur une base saine et propre. Bien sécher.

**Astuce :** pour gagner du temps, vous pouvez utiliser un patch pour dissocier les cils du haut et du bas.

**2.** Choisir la taille du diadème (S, M ou L) en fonction de la longueur des cils ainsi que de l'effet désiré (S = petits cils, M = cils moyens, L = cils longs). **Astuce :** utiliser un sparadrap pour tendre la peau de la paupière.

**3.** Mettre de la colle sur le Diadème (sur la partie plate), attendre 20 secondes et le fixer sur la paupière, au ras des cils, en insistant au plus proche.

**4.** Mettre de la colle sur le Diadème (sur la partie bombée) et légèrement sur la pointe des cils afin de venir les fixer dessus à l'aide d'un cure dent (attendre au moins 20 secondes pour une meilleure prise). Maintenir les cils jusqu'à la prise totale. Bien séparer les cils et cela rapidement.

**Important :** Faire en sorte que tous les cils (même les petits), soient collés sur le Diadème pour un résultat optimal (rajouter de la colle sur les pointes si nécessaire sans en mettre sur la longueur).

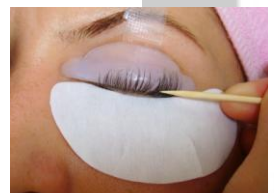

**4.** Appliquer généreusement la permanente avec un multibrush, sur les cils et poser un petit morceau de coton démaquillant, kleenex ou du cellophane pour coincer les petits cils. Laisser poser 10 ou 15 minutes (suivant l'épaisseur des cils).

**5.** Retirer la permanente à l'aide d'un coton sec.

**6.** Pour le fixateur effectué le même procédé que l'étape 4 et 5.

**7.** A l'aide d'un coton imbibé d'eau froide enlever le produit et dans le même temps décoller les cils. Faire en sorte qu'il ne reste plus de produit sur les cils.

**8.** Retirer les Diadèmes avec la lotion solvante (à l'aide d'un coton tige ou extencoton) en le passant sous celui-ci. Ne pas mettre de solvant dans les yeux. Effectuer ensuite le rinçage de l'excédent de colle avec un coton imbibé d'eau chaude, rincer et sécher.

**9.** Pour régénérer les cils et les fortifier, appliquer le baume à cils « Soie de cils » de Cilog. Le baume donnera un effet mouillé et accentuera le rehaussement.

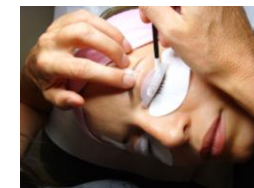

### Précautions d'emploi :

- Maintenir les produits à température ambiante et à l'abri du soleil et de la lumière (entre 5 et 22°).
- Ne pas utiliser d'objet en métal avec la permanente.
- En cas de contact avec l'œil ou de sensation d'irritation rincer immédiatement en utilisant des gouttes oculaires jetables.
- Après un rehaussement de cils, appliquer le baume « Soie de cils » de Cilog, afin que les cils soient nourris et régénérés.
- Eviter le Jacuzzi, hammam et sauna pendant 48H suivant le traitement.

